

parcare - 1 loc - S = 12 50 mp
IMOBIL PROPUS
 hala metalica P
 SC = 104 50 mp

S.C. ELPRICO SA
 Imobil NC 227008

IMOBIL PROPUS
 hala metalica P
 SC = 104 50 mp

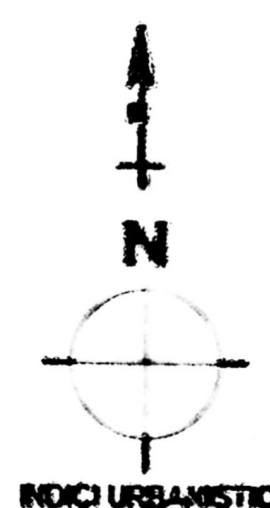

INDICI URBANISTICI

S teren = 52 577 00 mp
 S_{ce} = 22 682 00 mp
 S_{de} = 22 682 00 mp
 S_{cp} = 104 50 mp
 S_{dp} = 104 50 mp
 S_{cl} = 22 796 50 mp
 S_{cl} = 22 796 50 mp
 POT_e = 43 14 %
 POT_p = 43 33 %
 CUTE = 0 431
 CUT_p = 0 433

Sup. totale spatii verzi in proiect: 11 206 mp

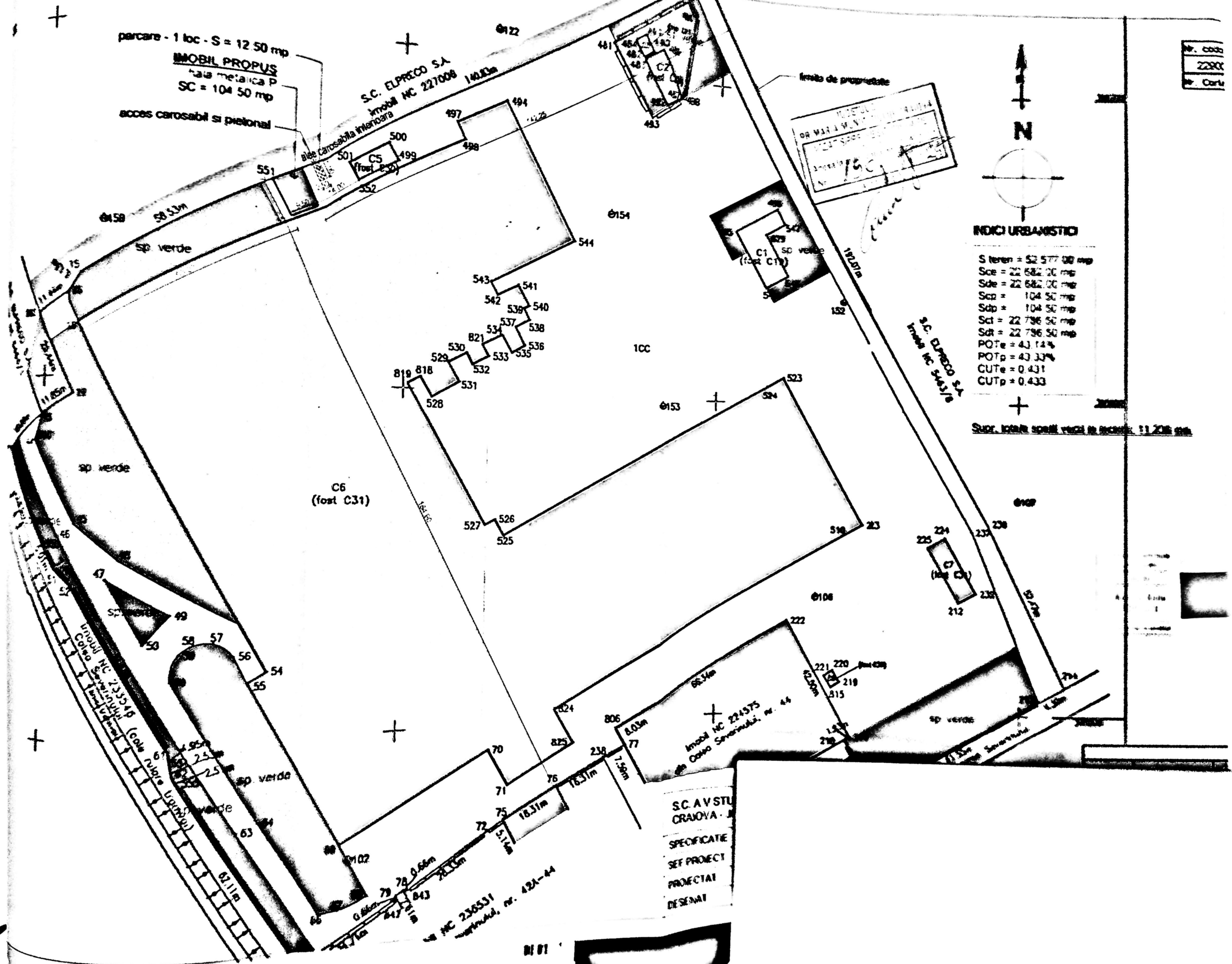

Imobil NC 235519 (Calea Cuiborilor)
 Calea Cuiborilor

Imobil NC 224575
 Calea Sarmizelei, nr. 44

Imobil NC 236531
 Sarmizelei, nr. 42A-44

S.C. AVSTU
 CRAIOVA
 SPECIFICATIE
 SEF PROIECT
 PROIECTAT
 DESEMAT

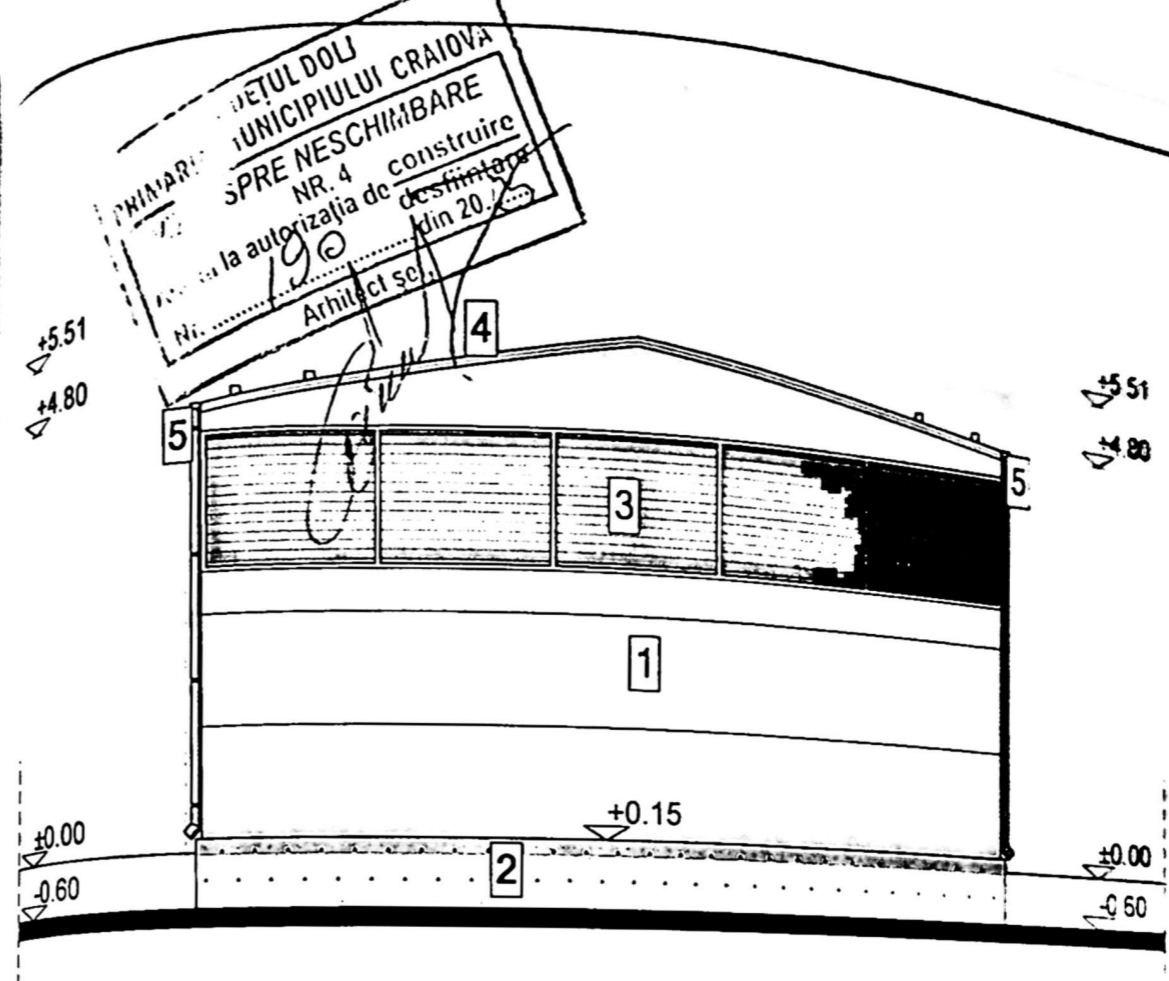

FATADA PRINCIPALA NORD

FINISAJE FATADA

- PARTE TERMORIZANTE CULOARE RAL 7036 - GRI
- CUBETON APARENT GRI DESCHIS
- PARIE PVC-GT CULOARE RAL 9010 - ALB
- USCARE DIN PANOURI TERMORIZANTE CU OPRITORI ZAPADA CULOARE RAL 7036 - GRI
- USCURI SI BURLANE DIN TABLA ZINCATA CULOARE RAL 7036 - GRI

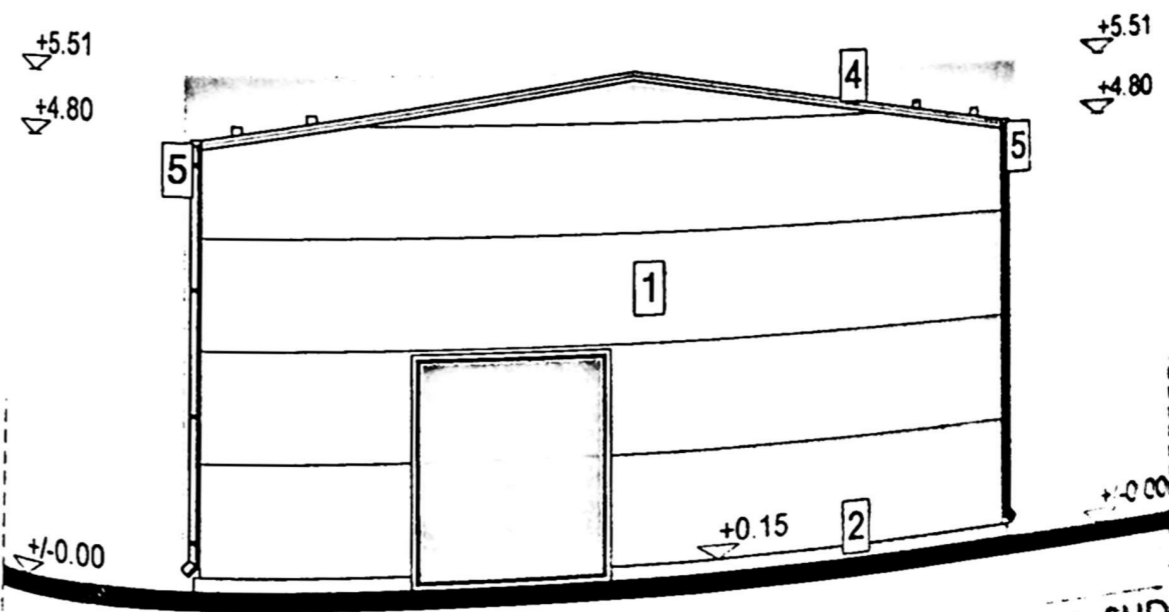

FATADA SECUNDARA SUD

PR. NO
M/NO
FAZA
BLAC

HALA EXISTENTA
SECTIE BCA

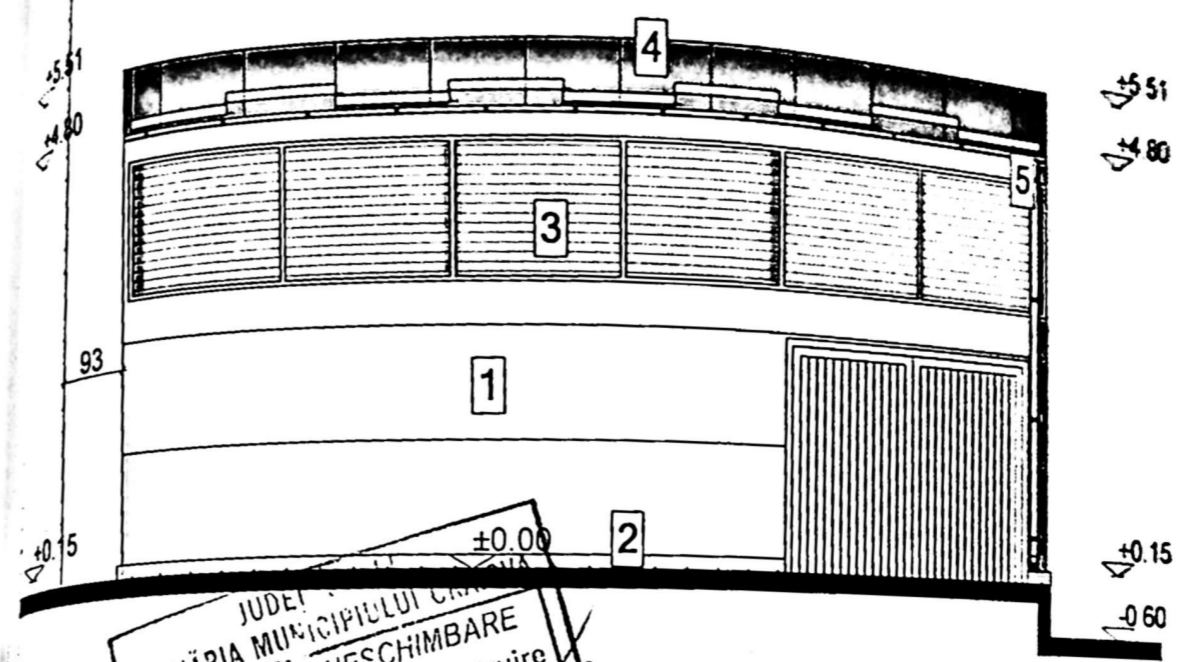

JUDEȚUL ...
 PRIMĂRIA MUNICIPIULUI ...
 VIZAT ȘI NESCIMBARE NR. 4
 Anexa la autorizația de construire
 Nr. 190 din 20.05.2015
 Arhitect șef. *[Signature]*

FATADA LATERALA STANGA VEST

FINISAJE FATADA

- TERMOIZOLANTE CULOARE RAL 7036 - GRI
- SETON APARENT GRI DESCHIS
- PANOURI PVC-GT CULOARE RAL 9010 - ALB
- OPRITORI DIN PANOURI TERMOIZOLANTE CU OPRITORI ZAPADA CULOARE RAL 7036 - GRI
- REȚEA SI BURLANE DIN TABLA ZINCATA CULOARE RAL 7036 - GRI

HALA EXISTENTA
SECTIE BCA

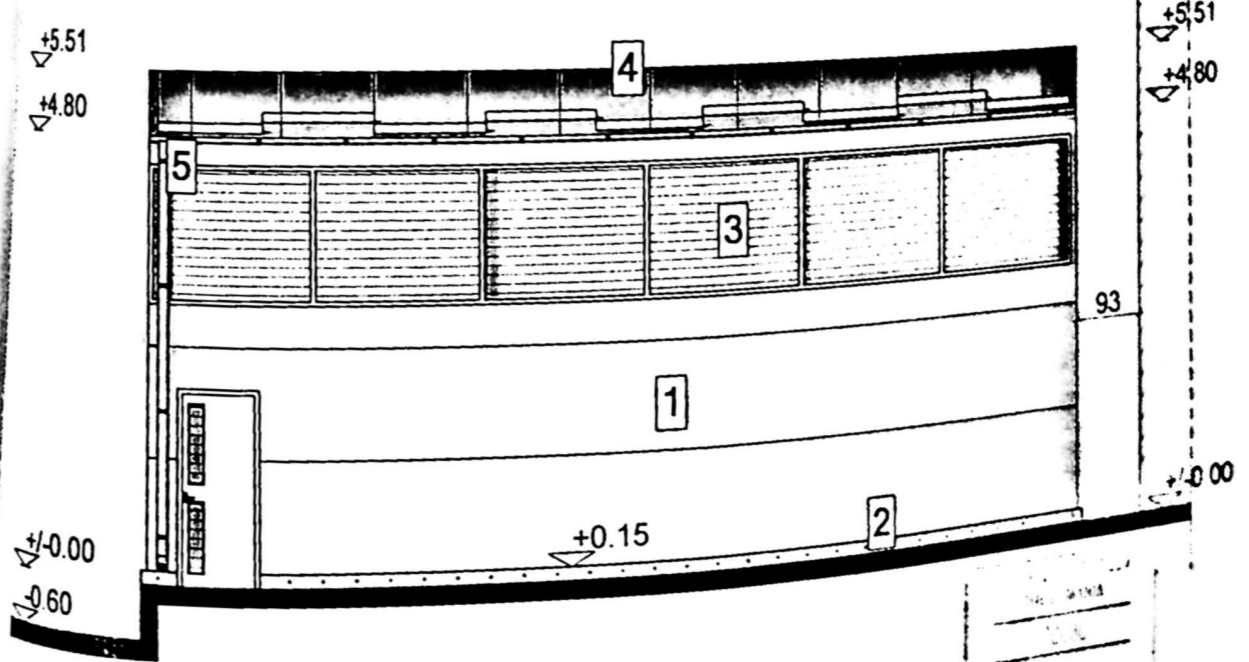

FATADA LATERALA DREAPTA EST

Mădălina Rădu
 POPESCU
 CATEGORIA DE IMPORTANȚĂ DE PROIECTARE

PR. NO.	1
DATA	2015
BLAȘ	1
PROIECTANT	...